Colegio LONDRES

Un Mundo para la Persona, una Persona para el Mundo.

PROYECTO AMBIENTAL EDUCATIVO 2024

Juliana Valencia López
David Augusto Agudelo Sanchez

PROPÓSITOS DEL PROYECTO

- Motivar en la comunidad del colegio Londres el conocimiento, protección y aprovechamiento del entorno.

- Fomentar espacios de reflexión, propiciando la ejecución de acciones tendientes al aprovechamiento racional de los recursos, dentro y fuera de la institución.

Colegio LONDRES
Un Mundo para la Persona, una Persona para el Mundo.

PROPÓSITOS DEL PROYECTO

- Mostrar a los educandos una visión sistémica del concepto “ambiente”, que también incluya el espacio y sus habitantes, las prácticas culturales y las diferentes transformaciones que se realizan sobre el paisaje.

- Generar conciencia individual y colectiva sobre las problemáticas ambientales y su origen, para intervenirlas efectivamente desde la unificación de esfuerzos.

- vincular a los docentes de la institución como actores motivadores del proyecto.

Colegio LONDRES
Un Mundo para la Persona, una Persona para el Mundo.

PROPUESTAS AMBIENTALES

Colegio LONDRES
Un Mundo para la Persona
una Persona para el Mundo

1) CAMPAÑA CUIDADO DE LA CASA COMÚN

Cuidado a los espacios del colegio

2) CONFORMACIÓN COMITÉ AMBIENTAL

El Comité Ambiental es un grupo de estudiantes interesados en el cuidado del medio ambiente, que serán motivados y guiados a preguntarse sobre el entorno, a construir conocimiento, a difundir nuevos saberes que sean competentes y significativos para sus contextos específicos, para que así transformen el mundo que los rodea.

3) UTILIZACIÓN HUERTA

Plantas aromáticas

Plantas medicinales

Colegio LONDRES
Un Mundo para la Persona, una Persona para el Mundo.

HUERTA ESCOLAR

Colegio LONDRES
Un Mundo para la Persona, una Persona para el Mundo.

HUERTA

Colegio LONDRES
Un Mundo para la Persona, una Persona para el Mundo.

4) JARDINES VERTICALES

En primaria

Colegio LONDRES
Un Mundo para la Persona, una Persona para el Mundo.

Colegio LONDRES
Un Mundo para la Persona, una Persona para el Mundo.

5) CONMEMORACIÓN DE LAS FECHAS AMBIENTALES MÁS REPRESENTATIVAS

Colegio LONDRES
Un Mundo para la Persona
una Persona para el Mundo

22 de MARZO
DÍA MUNDIAL DEL
AGUA
Hoy y todos los días
cuidemos este recurso.
Tomemos conciencia.

DÍA DE LA TIERRA
22 de Abril

DÍA MUNDIAL DEL
RECICLAJE
REDUCE
REUTILIZA
RECICLA
17
DE MAYO

24 de octubre
DÍA INTERNACIONAL
CONTRA EL
Cambio Climático
La herramienta más eficiente para
combatir el cambio climático eres tú.

6) SEPARACIÓN Y RECOLECCIÓN DE ENVOLTURAS DE ALIMENTOS PROCESADOS

Colegio LONDRES
Un Mundo para la Persona, una Persona para el Mundo.

Colegio LONDRES
Un Mundo para la Persona, una Persona para el Mundo.

7) RECOLECCIÓN DE PAPEL EN LAS AULAS

Continuaremos almacenando en las aulas, el papel que pueda ser reutilizado.

Menos uso de papel, implica contribuir con la reducción de la tala indiscriminada de árboles.

Hay que insistir constantemente, en que no podemos generar tantos residuos y basura.

Colegio LONDRES
Un Mundo para la Persona, una Persona para el Mundo.

Colegio LONDRE
Un Mundo para la Person
una Persona para el Mun

“La educación es el arma más poderosa, que puedes usar para cambiar el mundo”

-Nelson Mandela

Pequeñas acciones, ¡grandes transformaciones!
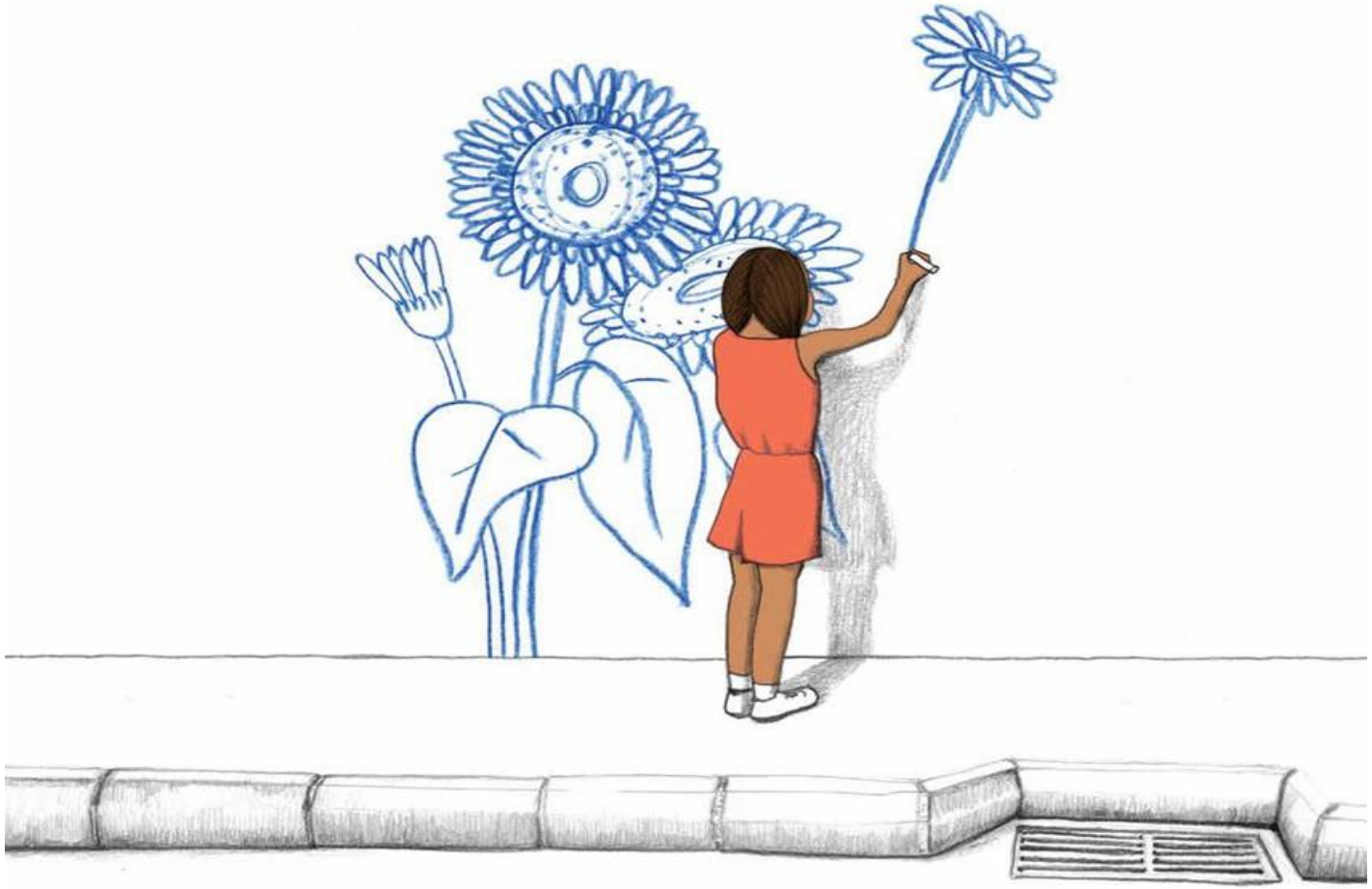
Para que vivir sea igual a florecer