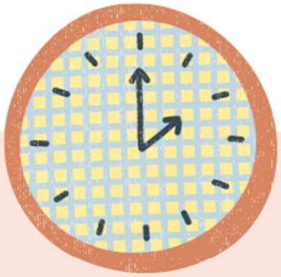

Colegio LONDRES

Un Mundo para la Persona,
una Persona para el Mundo.

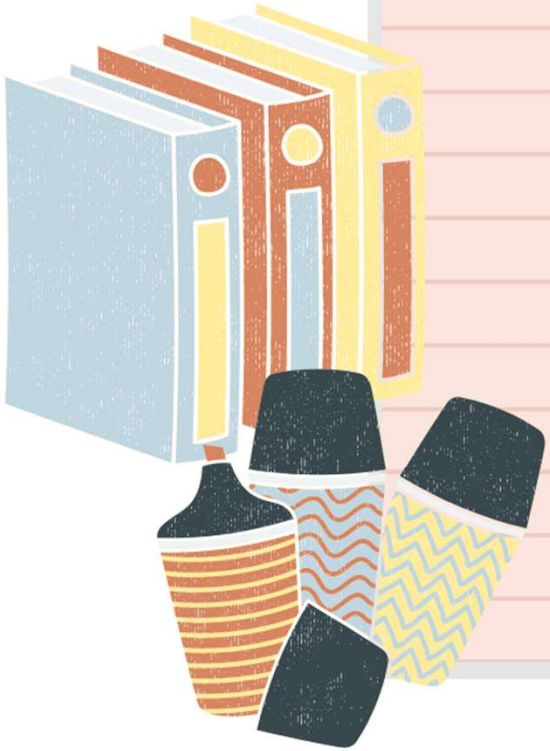

SEMANA DE LA LENGUA CASTELLANA

LA MAGIA DE LAS PALABRAS

Ana Carolina Ruiz V.
Aicardo Rivera M.

¡Disfrutemos de la semana del idioma!

Abril 24 - 28 de 2023

Colegio LONDRES
Un Mundo para la Persona, una Persona para el Mundo.

OBJETIVOS

Objetivo general:

Reconocer la relevancia propia de la lengua materna a través de actividades propias de la tradición oral y escrita.

Objetivos específicos:

- Exaltar el valor de la lengua materna y su diversidad.
- Propiciar la participación de la comunidad educativa en el proyecto.
- Sensibilizar a los actores educativos sobre la importancia del conocimiento de la lengua materna.

Colegio LONDRES
Un Mundo para la Persona, una Persona para el Mundo.

Campos y habilidades a favorecer durante el desarrollo del proyecto:

CAMPOS	HABILIDADES
Ortográfico	Hablar
Semántico (sinonimia - antonimia)	Leer
Gramático	Escuchar
Pragmático (oralidad)	Escribir

Colegio LONDRES
Un Mundo para la Persona, una Persona para el Mundo.

Grados participantes:

Estarán incluidos en el desarrollo de las actividades todos **los grupos (Transición - 11°).**

Colegio LONDRES
Un Mundo para la Persona, una Persona para el Mundo.

CRONOGRAMA PRIMARIA/SECUNDARIA

Fecha	Actividad	Lugar y tiempo	Grupo participante - responsables
Día 1	• Video de sensibilización enfocado en la magia e importancia de las palabras. • Actividad tipo competencia por grupos: composición escrita.	Aula de clase (45 minutos)	T° -11° Director de grupo
Día 2	• Proyección de Tik Toks. • Invitado: taller de narrativa, escritura o títeres (Comfama, Casa de la cultura).	Auditorio (60 minutos)	T° -11° Docentes de castellano y directores de grupo.
Día 3	• Concurso de deletreo.	Auditorio	T° -11° Docentes de castellano.
Día 4	• Picnic literario: lecturas cortas, adivinanzas, trabalenguas, palabra inventada que defina al grupo, emisora (lectura de palabra).	Auditorio	T° -11° Director de grupo
Día 5 ACTO DE CIERRE.	• Lectura: ¿Por qué son mágicas las palabras? • Premiación concurso de deletreo. • Trovador o músico. • Recordatorio (separador).	Auditorio	T° -11° Docentes de castellano.

Colegio LONDRES
Un Mundo para la Persona, una Persona para el Mundo.