

**EMISORA - 2023**  
**PRIMARIA Y BACHILLERATO**

Ana Carolina Ruiz  
Aicardo Rivera

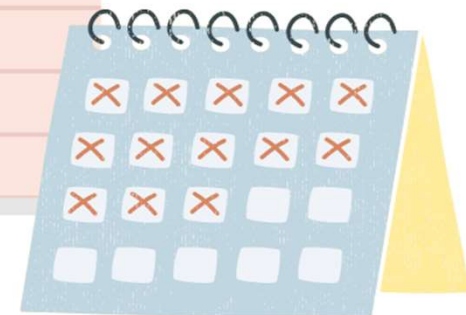

# OBJETIVO GENERAL

Promover espacios de interacción en los que se fomente la práctica discursiva, la ética comunicativa y el aprovechamiento del tiempo libre.

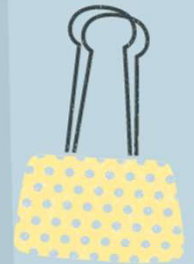

# OBJETIVOS

-Transmitir información importante sobre el contexto local e internacional, de tipo social, deportivo, político, entre otros, para la comunidad educativa.

-Contribuir con el aprovechamiento del tiempo libre mediante el direccionamiento de actividades lúdicas

-Promover un espacio donde los estudiantes disfruten de diferentes géneros musicales.





# DIAGNÓSTICO

Los estudiantes del Colegio Londres están relacionados con los medios de comunicación y tienen conocimientos amplios sobre su funcionamiento, por lo tanto se pretende aprovechar el recurso de la emisora para potenciar las habilidades comunicativas de los educandos.

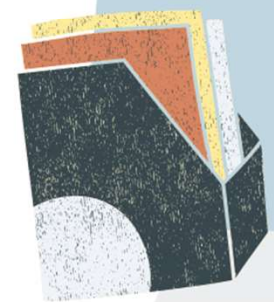



# METODOLOGÍA

Este proyecto se llevará a cabo durante todo el año escolar en los descansos reglamentarios.

Previamente, se les hará una inducción y concientización sobre el uso de la emisora a los estudiantes de los diferentes grados encargados, entregándoles la responsabilidad de crear una programación que será evaluada por los docentes a cargo del proyecto.



# EVALUACIÓN

Debido a que la emisora es un proyecto institucional, la participación responsable de los estudiantes tendrá una valoración en el seguimiento del área de castellano durante cada periodo. Este proceso se realizará de la siguiente manera:

1. El grupo asignado tendrá la responsabilidad de seleccionar los géneros musicales adecuados ( ética de la comunicación).
2. Cada subgrupo de trabajo debe presentar una propuesta dinámica para ambientar el desarrollo de esta actividad. Así, se fomentará la creatividad y actitud propositiva de los estudiantes partiendo de que el descanso es un espacio que ellos disfrutan.

De acuerdo a la calidad y desarrollo de las propuestas se asignará una nota en el seguimiento y/o un porcentaje que se promediará con otra valoración del área.



# PRIMARIA



La responsabilidad de la emisora estará a cargo de grado quinto.

Estarán organizados por parejas o tríos (si es necesario) y rotarán semanalmente.



<b>Primer período</b>	Grado quinto
<b>Segundo período</b>	Grado quinto
<b>Tercer período</b>	Grado quinto
<b>Cuarto período</b>	Grado quinto

# BACHILLERATO

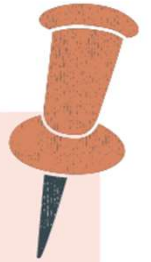

La responsabilidad de la emisora estará a cargo de diferentes grados a lo largo del año –según el periodo- tal y como se especifica en la tabla.

Estarán organizados por parejas o tríos (si es necesario). Dos parejas estarán encargadas de la emisora por semana.



<b>Primer período</b>	Grado octavo
<b>Segundo período</b>	Grado noveno
<b>Tercer período</b>	Grado séptimo
<b>Cuarto período</b>	Grado sexto



# FUNCIONES



- Difusión de información relacionada con noticias de actualidad, proyectos pedagógicos institucionales y fechas especiales.
- Presentación de reflexiones sobre los valores que se estén fomentando.
- Realización de concursos relámpago.
- Dinamización de los espacios de descanso y aprovechamiento del tiempo libre con música de diferentes géneros musicales.

